

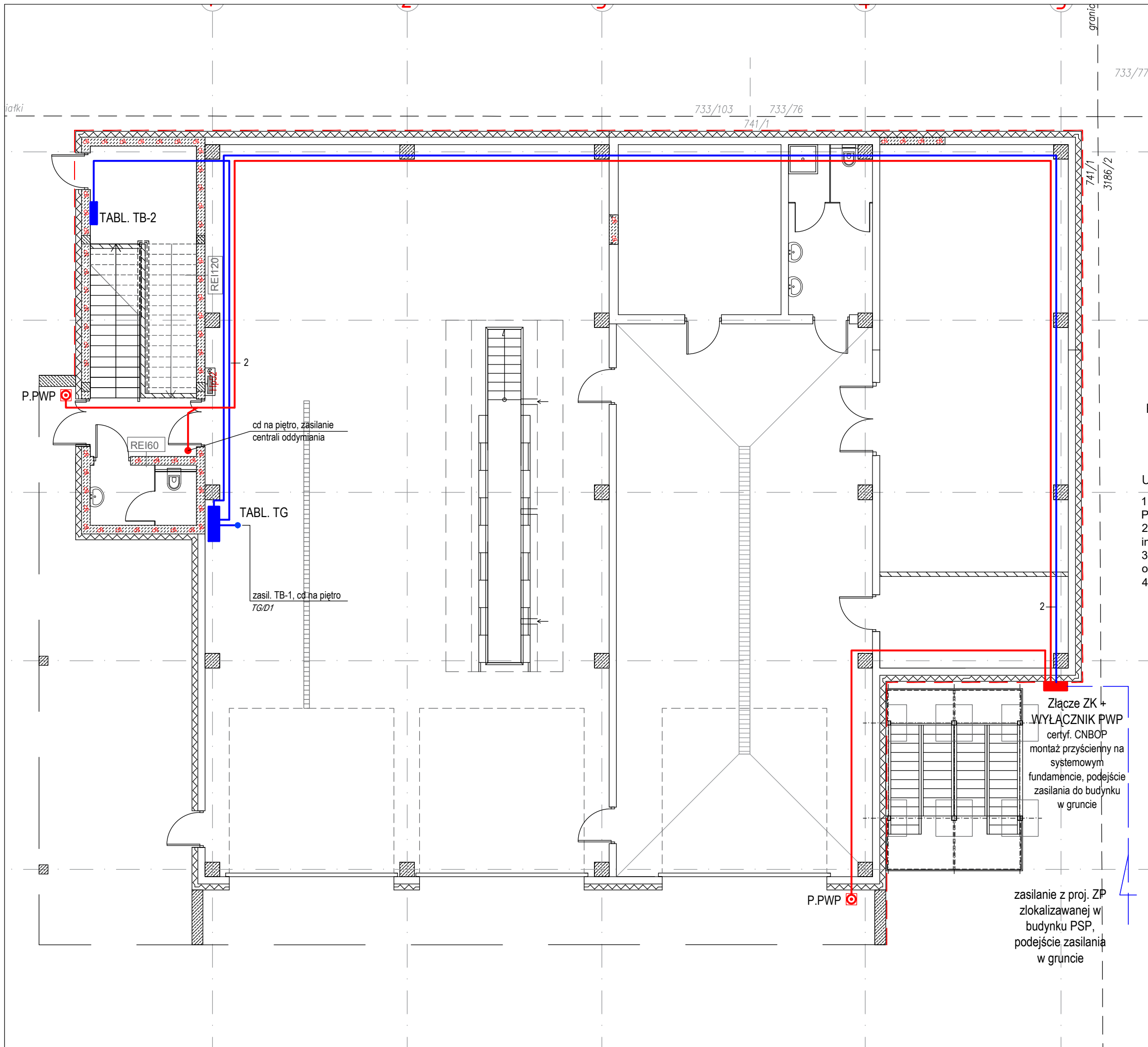

# RZUT PARTERU 1:100



## OZNACZENIA:

- P.PWP  - przycisk wyłącznika PWP, lampki sygnalizacyjne LED (urządzenie uruchamiające UU + urządzenie sygnalizacyjne US), certyfikat CNBOP

## UWAGI:

- Projektowane instalacje prowadzić p/t. Prowadzenie przewodów PH90 z wykorzystaniem elementów mocujących E90.
- Typy zastosowanych kabli i przewodów jak na schematach instalacji.
- Przy przejściach instalacji przez ściany o podwyższonej odporności ogniowej stosować certyfikowane przepusty lub masy ognioochronne.
- Układ pracy: TNS.

## PHU Joanna Konopka

37-403 Jastkowice  
ul. Wałowa 9

tel kom: 663 644 474  
e-mail: phujoannakonopka@gmail.com

Obiekt:  
ROZBUDOWA, NADBUDOWA I PRZEBUDOWA BUDYNKU MAGAZYNOWEGO  
O CZĘŚĆ MAGAZYNOWO-GARAŻOWĄ, BUDOWA WIEŻY ĆWICZEBNEJ  
WRAZ Z FUNDAMENTAMI, BUDOWA INSTALACJI ZEWNĘTRZNEJ  
ENERGETYCZNEJ, WODNEJ, KANALIZACJI DESZCZOWEJ I SANITARNEJ  
PROJEKT INSTALACJI ELEKTRYCZNYCH

Adres:  
JEDN. EWID. 181801\_1 STAŁOWA WOLA  
OBREB: 0003 - CENTRUM  
DZIAŁKA NR 741/1

Inwestor:  
KOMENDANT POWIATOWEJ PSP W STAŁOWEJ WOLI  
AL. JANA PAWŁA II  
37-450 STAŁOWA WOLA

Funkcja	Imię Nazwisko	Nr i specjalność uprawnień	Podpis
PROJEKTOWAŁ	mgr inż. MARIUSZ ROLEK	PDK/0074/POOE/05 instalacje elektryczne	
SPRAWDZIŁ	mgr inż. MAREK WATRAS	PDK/0240/POOE/12 instalacje elektryczne	

Branża: ELEKTRYCZNA	Faza projektu: PROJEKT TECHNICZNY
Skala: 1:100	Data projektu: 09.2025

Nazwa rysunku  
PLAN INSTALACJI WLZ

Projekt nr:	Format rys: A3	Rys. nr: 9
-------------	-------------------	---------------

Zastrzega się wszelkie prawa wynikające z Ustawy o prawie autorskim. Rysunek niniejszy nie może być w całości lub w części przysposobiony, uzupełniony lub odstępiony komukolwiek, bez pisemnej zgody firmy PHU JOANNA KONOPKA w Jastkowicach